



Wand: Massieve constructie **Luchtdicht binnen**

Raam aan massieve wand - tips en trucs



- Alle te lijmen ondergronden reinigen, om een hoge hechtcracht te garanderen

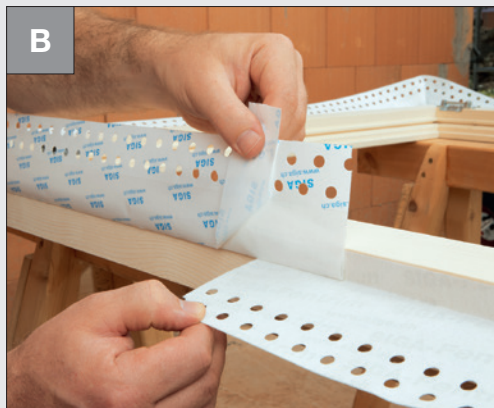

- Eerst het begin van de uitstekende scheidingsstrook terugvouwen, zo is hij gebruiksklaar en kan later snel worden verwijderd
- Daarna het raam monteren

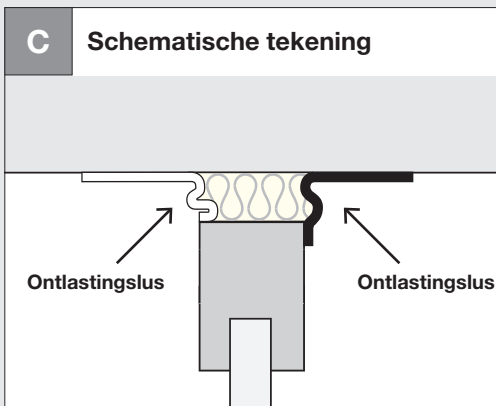

- Spannings- en tochtvrij verlijmen



- Voor nog meer zekerheid alle verlijmingen met de aandrukrol goed aanwrijven

Wand: Massieve constructie *Luchtdicht binnen*

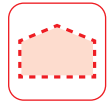

- Aansluitvoeg holte vrij dempen



- Snijpunten ca. 5 cm overlappen

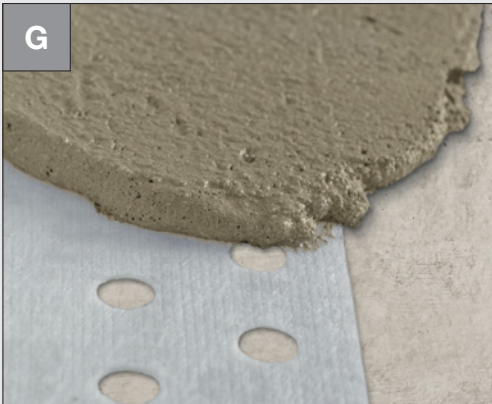

Als Fentrim wordt overpleisterd:

- Niet meer dan 50 % en max. 60 mm van de negge verlijmen. Geperforeerde zone van Fentrim mag verwijderd worden



Lekkages, spleten, doorgangen:

- Afdichten met het betrouwbare hoogwaardige afdichtmiddel Meltell



Wand: Massieve constructie **Luchtdicht binnen**

Afscherming voorbereiden - zonder vensterbank-aansluitprofiel



Uitgangssituatie:

- Klaargelegd kozijn



- **Aan de zijkant** in het midden beginnend op het kozijn plakken
- Goed aanwrijven

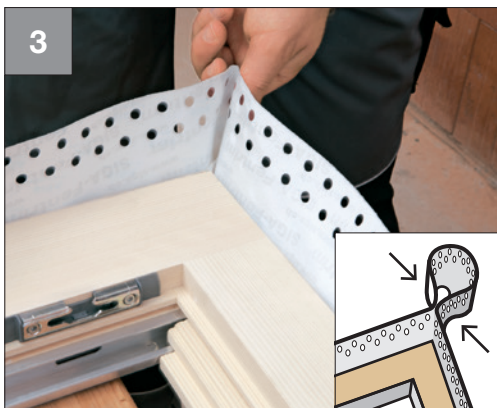

Hoekvorming:

- Vorm een lus: 1,5 x voegbreedte
- Goed tegen elkaar aan wrijven, resp. plakken



- Aan elke zijde herhalen
- Goed aanwrijven

Wand: Massieve constructie **Luchtdicht binnen**

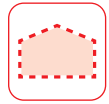

5

Overlappingsvorming:

- Ca. 5 cm laten uitsteken
- Afsnijden



6

Overlappingsvorming:

- Ca. 5 cm laten uitsteken

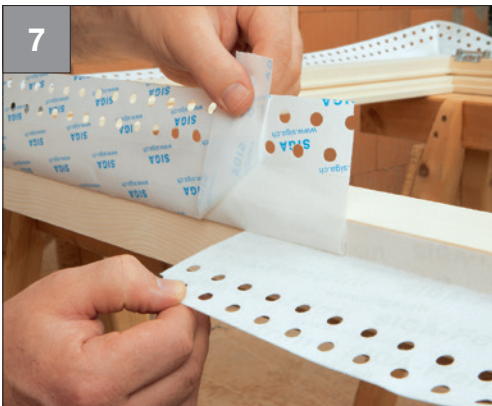

7

- Uitstekende scheidingsstrook terugvouwen
- Uitlijnen en fixeren



8

Na voorbereiding van het afscherming voor binnen met Fentrim 20:

- Kozijn omdraaien
- Afscherming met voor buiten voorbereiden met Fentrim 2 of Fentrim IS 2



Wand: Massieve constructie **Luchtdicht binnen**

Afscherming voorbereiden bij vensterbank-aansluitprofiel



Uitgangssituatie:

- Klaargelegd kozijn

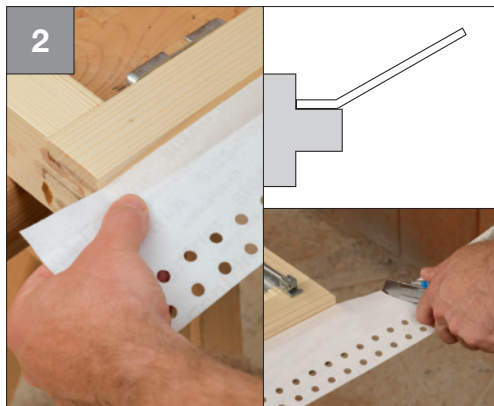

- **Beneden** op vensterbank-aansluitprofiel plakken
- Aan beide kanten met voegbreedte + ca. 6 cm laten uitsteken
- Goed aanwrijven



- Aan de zijkant op het kozijn plakken
- Beneden ca. met voegbreedte laten uitsteken
- Goed aanwrijven



Wand: Massieve constructie *Luchtdicht binnen*

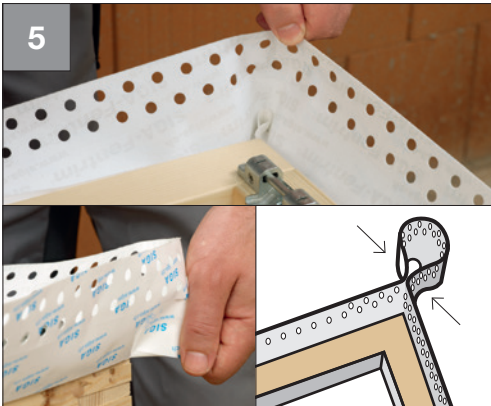
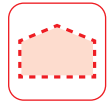

Hoekvorming boven:

- Vorm een lus: 1,5 x voegbreedte
- Goed tegen elkaar aan wrijven, resp. plakken
- Aan de andere kant herhalen



- Aan alle kanten op het kozijn plakken
- Goed aanwrijven
- Beneden met voegbreedte laten uitsteken
- Afsnijden



Hoekvorming onder:

- Tot de vouw rechthoekig insnijden
- Omslaan
- Goed aanwrijven
- Aan de andere kant herhalen



Na voorbereiding van het afscherming voor binnen met Fentrim 20:

- Kozijn omdraaien
- Afscherming met voor buiten voorbereiden met Fentrim 2 of Fentrim IS 2



Wand: Massieve constructie **Luchtdicht binnen**

Afscherming op het metselwerk aansluiten



Uitgangssituatie:

- Ingebouwd raam met geprefabriceerde afscherming



- Uitstekende scheidingsstrook stap voor stap verwijderen.
- Uitlijnen en spanningsvrij fixeren
- Tweede scheidingsstrook verwijderen.
- Goed aanwrijven



Hoekvorming onder:

- Aan de zijkant op de negge plakken
- Kuipje vormen
- Aan de andere kant herhalen



- Spanningsvrij aansluiten
- Onder op het kuipje plakken
- Goed aanwrijven

Wand: Massieve constructie *Luchtdicht binnen*

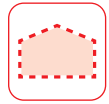

5

Hoekvorming boven:

- Lus spanningsvrij in de hoek plakken
- Goed aanwrijven
- Aan de andere kant herhalen



6

Zo ziet het eruit:

- Geprefabriceerde afscherming op het metselwerk aangesloten

Aansluiting overpleisterd:

Aansluiting afgedekt:



Fentrim® 20

P. 150

Fentrim® IS 20

P. 152



Wand: Massieve constructie **Luchtdicht binnen**

Aansluiting bij binnen vooruitstekend raam

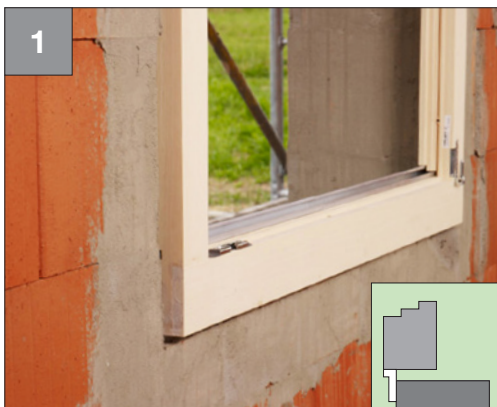

Uitgangssituatie:

- Ingebouwd raam zonder geprefabriceerde afscherming



- Met het smalle deel onder op het kozijn plakken
- Aan beide zijden met bandbreedte laten uitsteken
- Goed aanwrijven



Hoekvorming:

Het smalle deel tot de vouw in een hoek van 45° insnijden



- Omslaan
- Goed aanwrijven
- Aan elke zijde herhalen

Wand: Massieve constructie **Luchtdicht binnen**

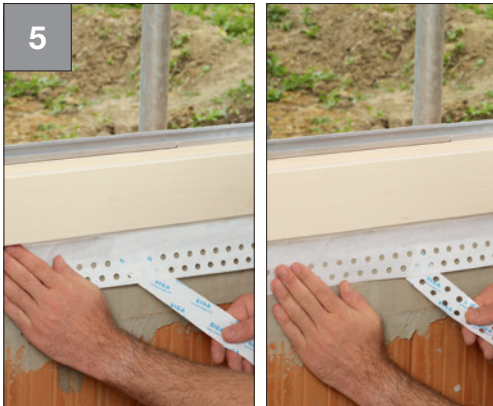
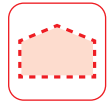

- Uitstekende scheidingsstrook verwijderen
- Uitlijnen en spanningsvrij fixeren
- Tweede scheidingsstrook verwijderen.
- Goed aanwrijven
- Aan elke zijde herhalen



Zo ziet het eruit:

- Raam binnen aangesloten

Aansluiting overpleisterd:



Fentrim® 20

P. 150

Aansluiting afgedekt:



Fentrim® IS 20

P. 152