

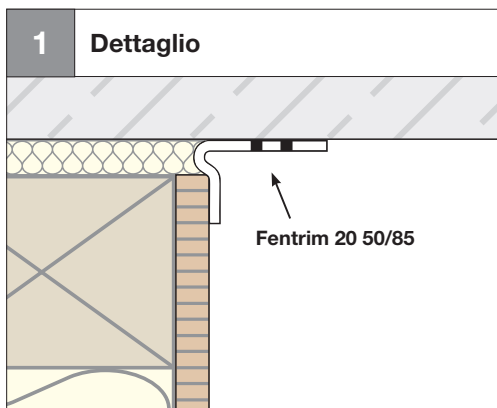

Parete: costruzioni in muratura

Tenuta all'aria all'interno

Parete in legno e parete in muratura



- Collegamento parete in legno con parete in muratura o cemento **non intonacata**



- Applicare la striscia di 50 mm sulla parete in legno

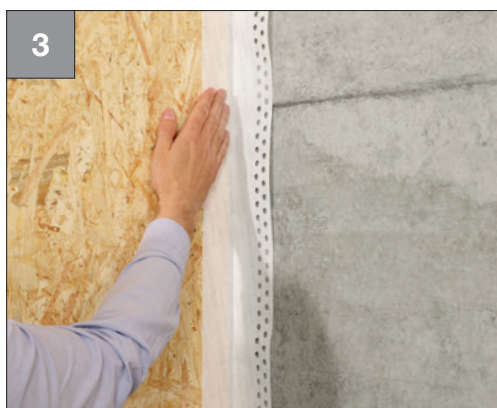

- Piegare Fentrim 20 50/85
- Far aderire bene

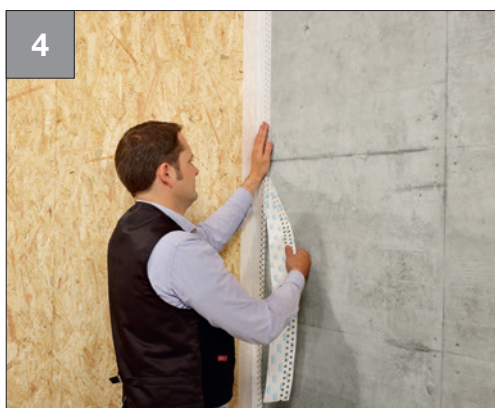

- Rimuovere la pellicola protettiva
- Fissare
- Incollare senza tensione o bolle d'aria
- Far aderire bene

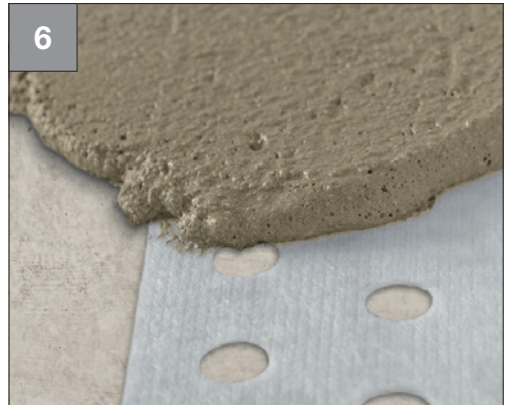
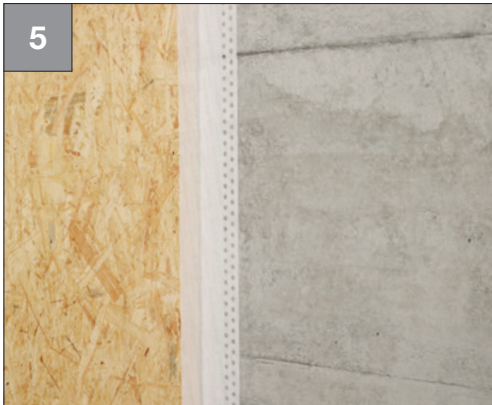
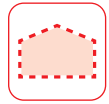

Risultato:

- Parete in legno collegata a parete in muratura o cemento non intonacata

Nota:

- Se Fentrim 20 50/85 viene applicato su una parete non intonacata, va intonacato per creare lo strato a tenuta d'aria
- Fentrim può coprire una superficie massima di 60 mm del sottofondo da intonacare, non considerando nella misurazione l'area forata del nastro.

