Montage damprem bij dakspantenisolatie

1

- **Majrex 200** met onbedrukte zijde naar de installateur gericht aanbrengen
- Banen uitlijnen met de leghulp, bevestigen met Twinet 20 of tacker

2

- Overlappingen en doorvoeren luchtdicht verlijmen met Wigluv 60
- **Niet voor noodbedekking / bouwtijdafdichting geschikt**

3

Zo ziet het eruit:

- Majrex 200 met dakspantenisolatie

4 **Schematische tekening**

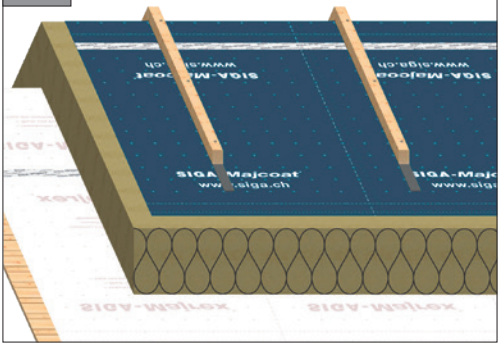

Bij dakspantenisolatie met Majpell 5:
- **Majpell 5** met de gladde zijde en tekst naar de installateur gericht aanbrengen

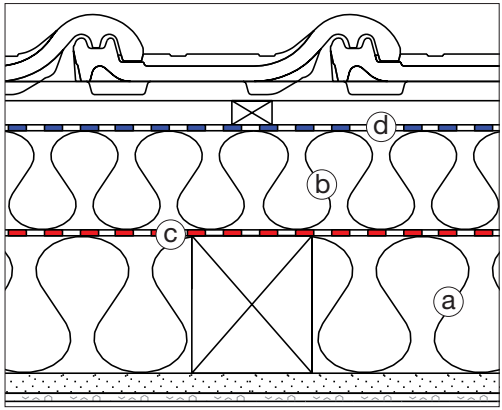

(a) Compartiment voor thermische isolatie
(b) Overisolatie ≥ Compartiment voor thermische isolatie
(c) Majrex 200 / Majpell 5
(d) Optioneel Majcoat 150 & Majcoat 150 SOB / Majcoat 200 & Majcoat 200 SOB / Majcoat 250 SOB / Majcoat 350

Majrex® 200 P. 121
Majpell® 5 P. 122
Wigluv® 60 P. 134