



## Tung væg Udvendigt: Vind- og regntæt

### Tilslutning af vindue til tung vægkonstruktion



- Vinduesmontering på yder- siden af bagvæg

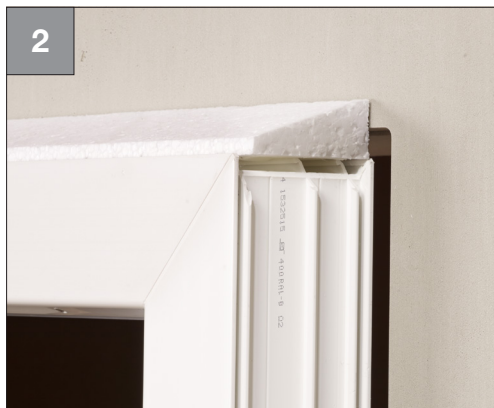

- Forslag: Monter en kile så vandet bedre kan løbe væk  $\geq 5^\circ$ . Følg fabrikan- tens specifikationer



- Monter den smalle side på underkanten af rammen
- Lad den stikke ud på begge sider
- Fjern bagpapiret og tryk tapen godt fast
- Skær ind i den overskydende del, del hjørnet i to, og tryk fast

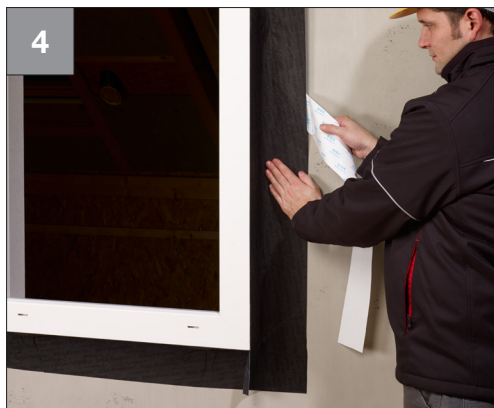

- Monter den smalle side på siden af rammen
- Lad den stikke ud på begge sider
- Fjern bagpapiret og tryk godt fast



- Påfør den smalle side til rammens øverste kant
- Lad den stikke ud på begge sider
- Fjern bagpapiret og pres godt fast
- Skær ind i den overskydende del, del hjørnet i to og tryk det fast



### Sådan skal det se ud:

- Vinduessmontering på yderside af indervæg, gjort tæt med Fentrim IS2

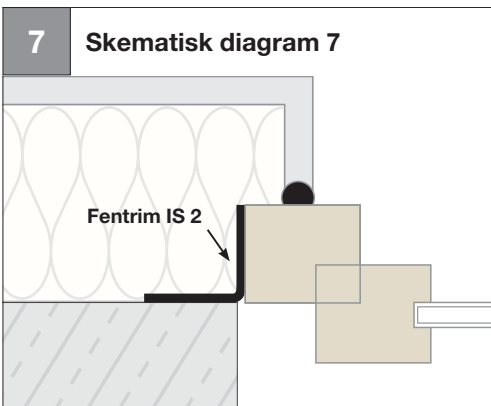

- Vinduessmontering på yder- siden af indervæg gjort lufttæt med Fentrim IS 2





## Tung væg Udvendigt: Vind- og regntæt

### Tilslutning af vindue til tung vægkonstruktion

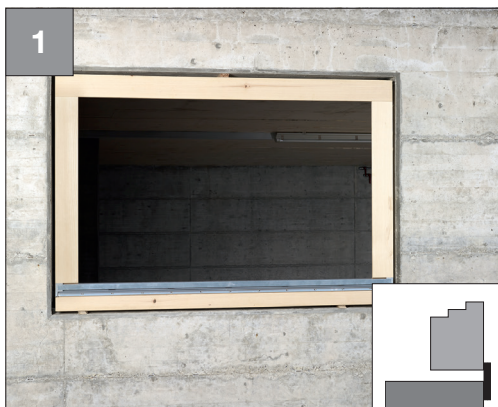

- Vindue monteret så det flugter med ydersidens overflade



- Lim den smalle side til rammen så den flugter med rammens nederste kant
- Lad ca. 10 cm stikke ud på begge sider
- Tryk godt fast



- Fjern gradvist bagpapiret
- Ret til og påsæt uden at stramme



- Gentag på alle sider

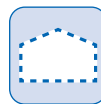

**Sådan skal det se ud:**

- Vindue forbundet udvendigt



**Vindue forbundet udvendigt:**

- Dæk samlingen med isolering

**Ved pudset lysning:**

**Ved inddækning:**



**Fentrim® 2**

s. 153

**Fentrim® IS 2**

s. 155



## Tung væg Udvendigt: Vind- og regntæt

### Tilslutning af vindue til tung vægkonstruktion

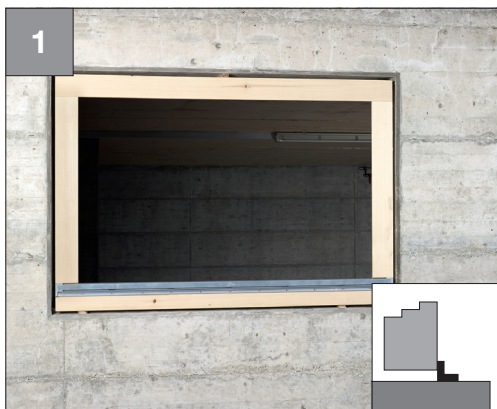

- Vindue monteret centralt

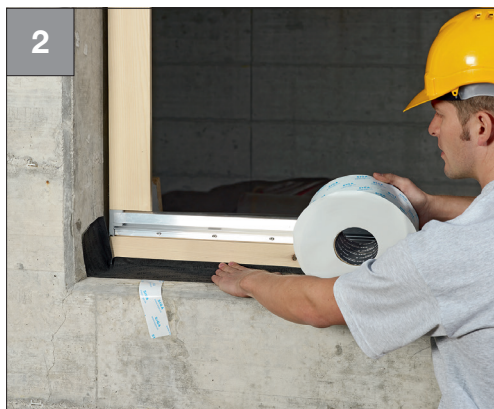

- Lim den smalle side til kanten af rammens underside
- Lad karmbredde + ca. 6 cm stikke ud på begge sider; form et hjørne
- Tryk godt fast
- Skær af



- Fjern bagpapiret
- Ret til og påsæt uden at stramme
- Fjern det næste bagpapir
- Tryk godt fast



- Lim fast på langs af rammen
- Lim fast på langs af sidekarmen

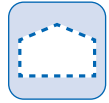

- Gentag på alle sider



Sådan skal det se ud:

- Vindue forbundet udvendigt

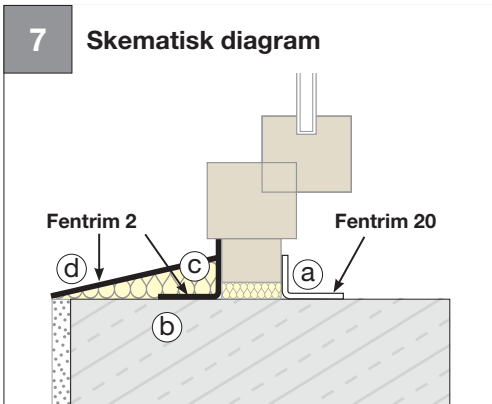

- Lufttæt forbindelse (a) med Fentrim 20-/ Fentrim IS 2
- Vind- og regntæt forbindelse (b) med Fentrim 2 / Fentrim IS 2
- Hældningskile (c) med  $\geq 5^\circ$  hældning
- Andet vandførende niveau (d) med Fentrim IS 2

Ved pudset lysning:



**Fentrim® 2**

s. 153

Ved inddækning:



**Fentrim® IS 2**

s. 155