



Parete: costruzioni in muratura

Tenuta all'aria all'interno

Finestra su parete in muratura - suggerimenti



A

- Pulire tutti i sottofondi da incollare per garantire un'elevata aderenza

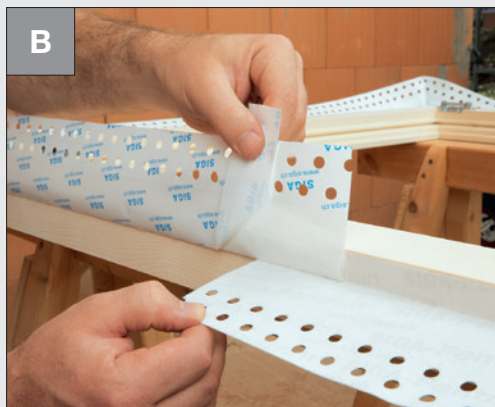

B

- Per prima cosa sollevare l'estremità della pellicola protettiva non forata, in modo che possa poi essere afferrata e rimossa rapidamente
- Poi installare la finestra

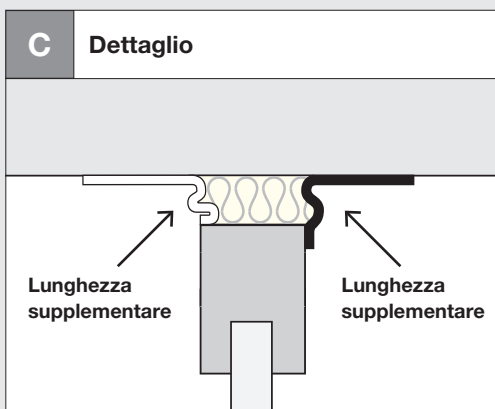

- Incollare senza tensione o bolle d'aria



D

- Per una maggiore sicurezza, far aderire bene mediante un rullo

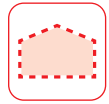

- Sigillare la fuga di collegamento senza vuoti



- Nei sormonti sovrapporre le estremità di ca. 5 cm

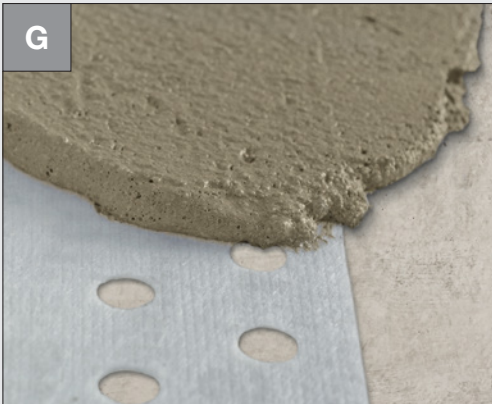

Se Fentrim viene intonacato:

- Non incollare più del 50% o max. 60 mm della profondità della spalletta, non considerando nella misurazione l'area forata del nastro.



Punti d'infiltrazione, crepe, fessure:

- Applicare con il sigillante sicuro ad alta prestazione Meltell



Parete: costruzioni in muratura

Tenuta all'aria all'interno

Preinstallare il nastro sul telaio



Situazione iniziale:

- Telaio pronto all'installazione



- Inizia l'installazione dal centro della parte laterale del telaio
- Far aderire bene

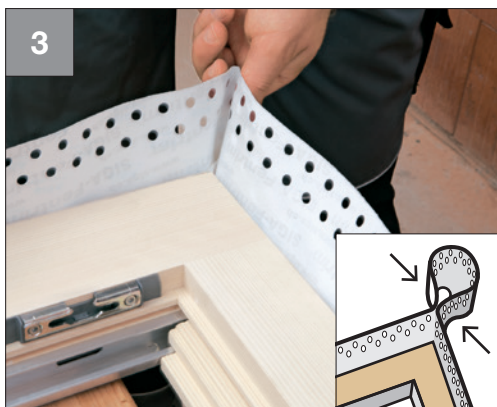

L'angolo:

- Formare un "anello": 1,5 volte la distanza tra telaio e parete
- Pressare e incollare bene insieme



- Ripetere l'operazione su tutti i lati
- Far aderire bene

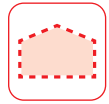

- Sovrapposizioni:**
- Sormontare ca. 5 cm
 - Tagliare



- Sovrapposizioni:**
- Sormontare ca. 5 cm

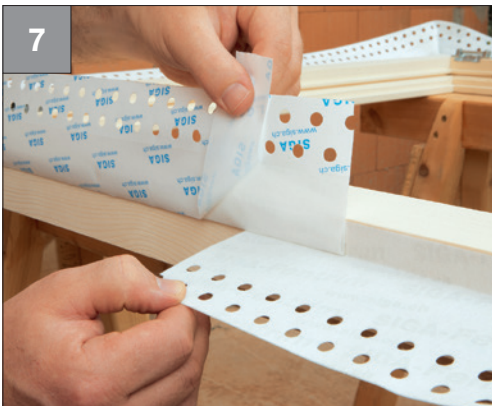

- Risultato:**
- Rimuovere l'estremità della pellicola protettiva non forata
 - Far aderire uno sull'altro



- Risultato:**
- Telaio nastrato pronto all'installazione



Parete: costruzioni in muratura

Tenuta all'aria all'interno

Preinstallare nastro su telaio con profilo di collegamento a davanzale



Situazione iniziale:

- Telaio pronto all'installazione

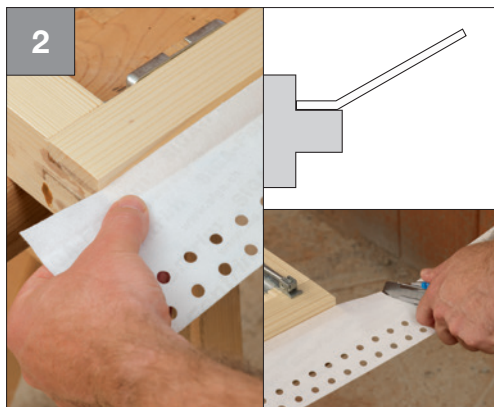

- Incollare in basso sul profilo di collegamento del davanzale
- Far sporgere il nastro su entrambi i lati per una lunghezza pari alla distanza tra telaio e parete + 6 cm ca.
- Far aderire bene



- Applicare il nastro sui due lati del telaio
- Far sporgere il nastro su entrambi i lati per una lunghezza pari alla distanza tra telaio e parete nella parte inferiore
- Far aderire bene



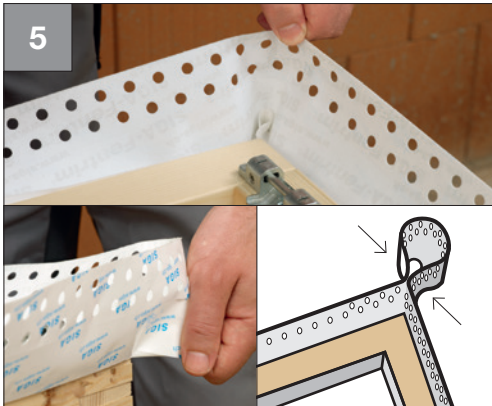
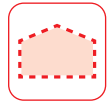

Angolo superiore:

- Fromare un "anello": 1,5 volte la distanza tra telaio e parete
- Pressare e incollare bene insieme
- Ripetere l'operazione sull'altro angolo



- Incollare su tutti i lati del telaio
- Far aderire bene
- Chiudere la nastratura facendo sporgere di qualche cm il nastro
- Tagliare



Angolo inferiore:

- Tagliare ad angolo retto la piega
- Dividere
- Far aderire bene
- Ripetere l'operazione sull'altro lato



- Girare il telaio
- Ripartire dal punto 1 e applicare il nastro per l'esterno



Parete: costruzioni in muratura

Tenuta all'aria all'interno

Collegamento del nastro preinstallato al telaio su muro intonacato



Situazione iniziale:

- Finestra montata con nastro preinstallato



- Rimuovere a poco a poco la pellicola protettiva
- Allineare e fissare senza tensione
- Rimuovere la seconda pellicola protettiva
- Far aderire bene



Angolo inferiore:

- Incollare sui lati, iniziando dalla spalletta
- Creare la piegatura
- Ripetere l'operazione sull'altro lato



- Incollare senza tensione
- Incollare in basso sulla piegatura
- Far aderire bene

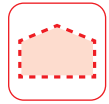

Angolo superiore:

- Incollare la lunghezza supplementare nell'angolo senza tensione
- Far aderire bene
- Ripetere l'operazione sull'altro lato



Risultato:

- Finestra con nastro preinstallato correttamente posato



Fentrim® 20

P. 152



Fentrim® IS 20

P. 154



Parete: costruzioni in muratura

Tenuta all'aria all'interno

Collegamento delle finestre a filo interno

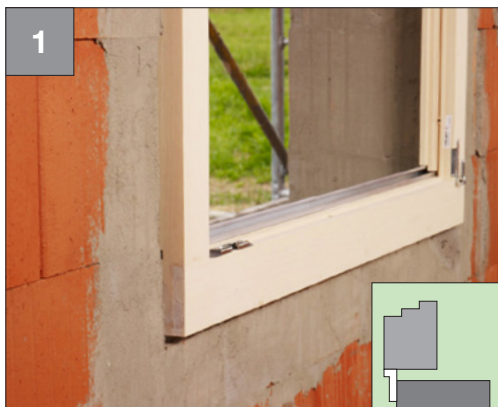

Situazione iniziale:

- Finestra montata senza nastro preinstallato



- Applicare la striscia sottile in basso sul bordo del telaio
- Far sporgere di ca. 10 cm su entrambi i lati
- Far aderire bene



L'angolo:

- Tagliare la striscia sottile dalla piegatura con un angolo a 45°



- Far aderire bene
- Ripetere l'operazione su tutti i lati

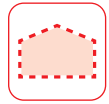

- Rimuovere la pellicola protettiva
- Allineare e fissare senza tensione
- Rimuovere la seconda pellicola protettiva
- Far aderire bene
- Ripetere l'operazione su tutti i lati



Risultato:

- Nastratura interna della finestra effettuata correttamente



Fentrim® 20

P. 152



Fentrim® IS 20

P. 154